

m!Truck

Ortung und Navigation aus einer Hand

- Effizientes Management und Disposition Ihrer Fahrzeuge mit LKW-tauglicher Navigation
- Einfache und schnelle Bedienung im Fahrzeug
- Enge Kommunikation zwischen dem Disponenten und den Fahrern
- Arbeitszeiterfassung am Fahrzeug und Fahreridentifizierung
- Erfassung und Übermittlung von Fahrzeug- und Verbrauchsdaten
- Erfassung von Lenk und Ruhezeiten zur effizienten Disposition

Die Lösung für effizientes Transportmanagement

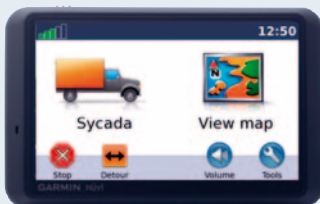

m!Truck Navigate



m!Truck Pad



m!Truck Pro

Nachrichten und Aufträge inklusive Zieladressen kommunizieren zwischen Disposition und Fahrzeugflotte

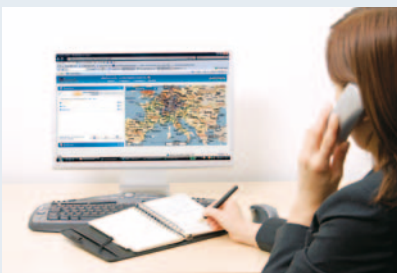

Halten Sie sich über Standort, Fahrtroute und Auftragsstatus Ihrer Fahrzeuge online auf dem Laufenden.

Bleiben Sie im ständigen Kontakt mit Ihren Fahrern.

Übersenden Sie ihre Aufträge und die Fahrtroute mittels der anzufahrenden Einzeladressen schnell und effizient.



Nutzen Sie die bewährten und vielseitigen Möglichkeiten des Webportals ...

- Rund um die Uhr von jedem Internetfähigen PC zu bedienen
- Ständiger Zugriff auf Fahrzeugmanagement und Berichte
- Immer aktueller Web-Service mit neuesten Daten, Karten und Upgrades
- Ausgelegt auf ein breites Anwenderspektrum wie Speditionen, Logistikunternehmen, Handwerksbetriebe, Kurierdienste u.v.m.

... zum Beispiel mit dem Ortungs-/Navigationsset *m!*Truck Navigate

- Kombination aus Ortungsmodul *m!*Trace Pro und Navigationsgerät der Garmin nüvi Serie
- Freisprechen über Bluetooth und Navigation zu den im Auftrag enthaltenen Adressen
- Digitale/analoge Ein-/Ausgänge für Fahrzeugkontrolle/-status sowie Messwerte (z.B. Temperatur)
- serielle Schnittstellen zur Anbindung von Zusatzperipherie (z.B. für Arbeitszeiterfassung und Fahrererkennung)
- Optionales Zubehör zur Fahrererkennung, Fahrttypenwahl, Wegfahrsperrung u.a.

... oder dem kompakten und handlichen *m!*Truck Pad

- Externe digitale Ein-/Ausgänge und serielle Schnittstelle
- mit tageslichttauglichem 7" TFT-Bildschirm (Auflösung: 800 x 480); Gehäuse staub- und spritzwassergeschützt (IP54)
- Windows-Betriebssystem Windows CE (5.0 / 6.0)
- 16 Kanal-GPS (Assisted und Differential)
- Reichhaltiges Zubehör an Halterungen, Ladeadaptern, RFID – Transpondern etc.

... oder aber der Highend-Variante *m!*Truck Pro

- Betriebssystem Windows CE als Plattform für Flottenmanagementsoftware und Fahrzeugdatenerfassung
- Optional nutzbare Navigation zu den Zieladressen
- Telefonie mit Freisprechmöglichkeit sowie übersichtlicher Bildschirm (180 x 51 x 160 mm, 800 x 480 WVGA)
- Multimediafunktionen wie Radio, MP3 etc. sowie diverse Schnittstellen (CAN/FMS, Smartcard etc.)

Aufträge mit Zieladressen an das *m!*Truck Navigate versenden

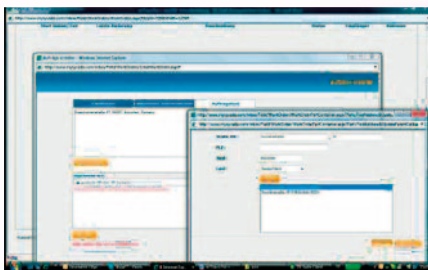

Leistungsmerkmale

- Hochladbare Kundendaten
- Reihenfolgeoptimierte Fahrtroute
- Rückmeldung vom Fahrzeug per OK oder Ja/Nein

Nachrichten zwischen Disponenten und Fahrern

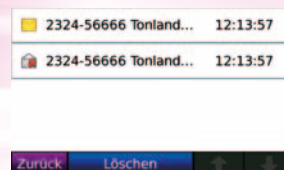
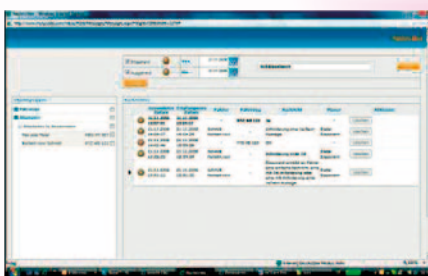

Leistungsmerkmale

- Einfache Nachrichten sowie Nachrichten die OK oder Ja/Nein-Antwort erwarten
- Datum/Zeitangabe über Versand bzw. Zustellung der Nachricht

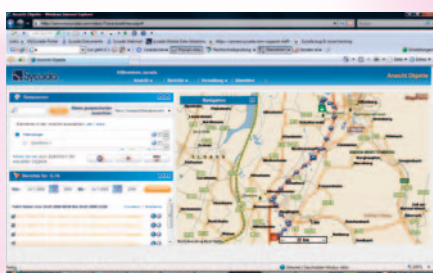

Routenverlauf einsehen



Bereiche anfahren / verlassen

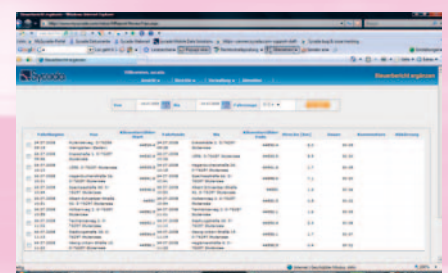

Umfangreiches Berichtswesen